これからの山添村

提案　　ひとつの考え方

村会議員
野村信介

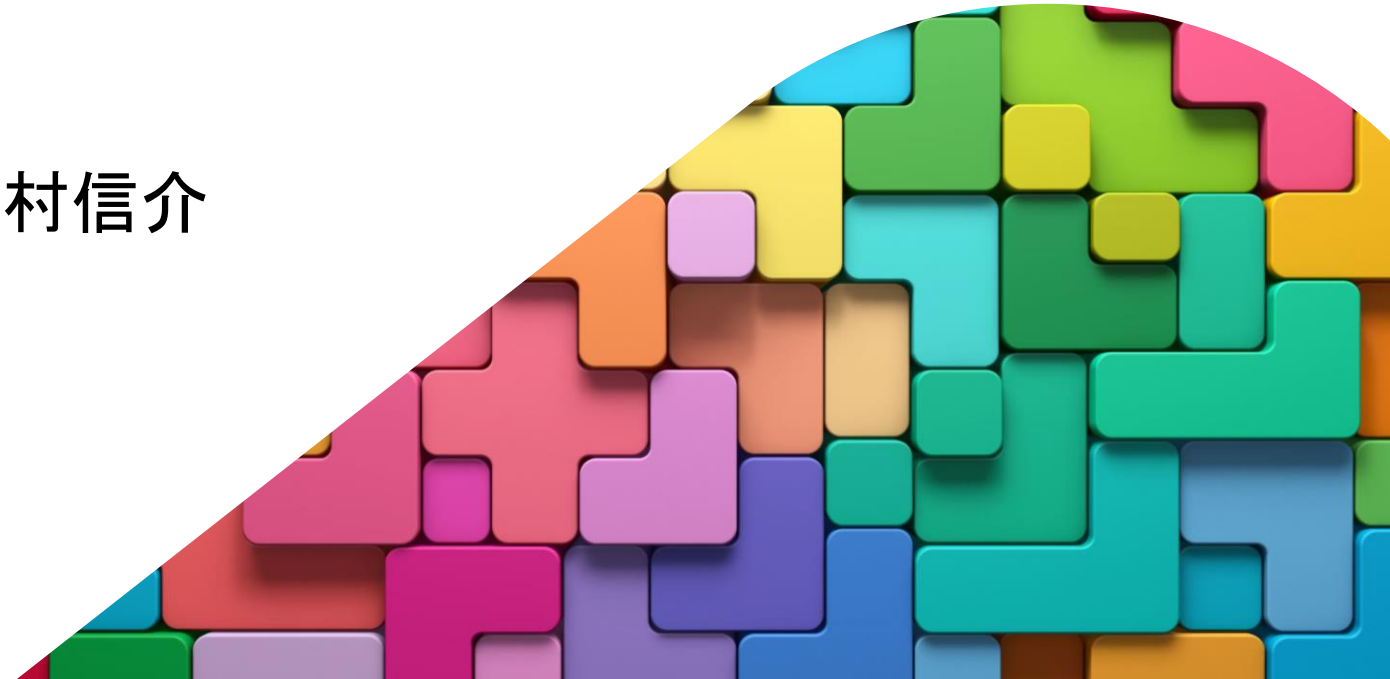

山添村・立村70年、そして100年に向けて

かつて存在した山添村

山形県山添村　1889～1952（63年）

岐阜県山添村　1897～1950（53年）

私たち山添村　1956～？（現在67年目）

立村70年、そして100年に向けて

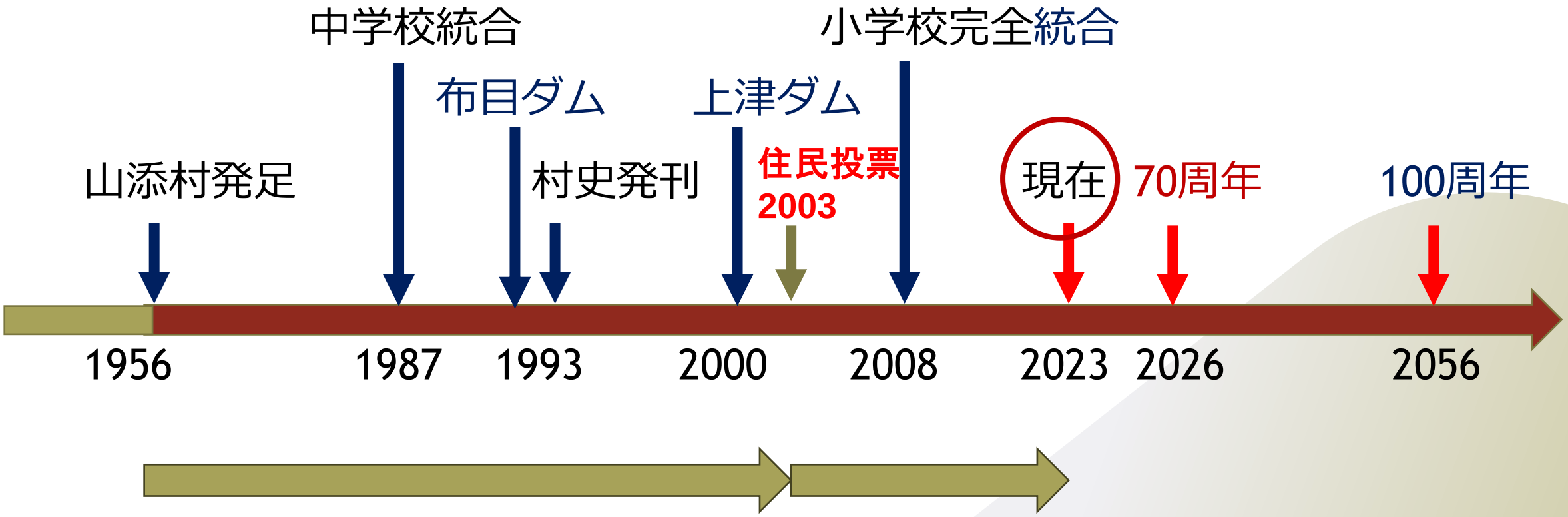

これからの山添村

1995　地方分権推進法
2002　地方分権一括法
2015　地方創生法

地方自治

自己決定

自己責任

これを積極的に追及・遂行できるか？

（いまだに与えられた権利？）

（いまだに押し付けられた義務？）

これからの山添村

1995　地方分権推進法
2002　地方分権一括法
2015　地方創生法

地方自治・創生

自己決定

自己責任

これを積極的に追及するのは誰か？

村長や行政だけのものではない。

これからの山添村

1995　地方分権推進法
2002　地方分権一括法
2015　地方創生法

地方自治・創生

自己決定

自己責任

これが、私達が有している権利と義務。

民衆が、長い長い年月をかけて得たもの。

これからの山添村

私達の権利と義務

地方自治・創生

自己決定

自己責任

帰属意識

私達は、どこに誰か？

私達は、どこの誰？

私達は誰？　地球人

私達は誰？　日本人

私達は誰？　奈良県民

そして、

山添村民 、山添人！

これからの山添村

これからの山添村

大和高原
山添村
井手町
和束町
南山城村
伊賀市
精華町
笠置町
木津川市
生駒市
奈良市
奈良公園
大和郡山市
平群町
斑鳩町
安堵町
三郷町
王寺町
天理市
上牧町
田原本町
香芝市
広陵町
名張市
近鉄大阪線
Google

これからの山添村

山添村から、大和高原から、生き方、豊かさを発信！

豊かな自然から得られるもの、
強い意識で産み出すもの、
その考え、水、農産物、そして人材！

私達は、どこの誰？

私達は誰？　地球人

私達は誰？　日本人

私達は誰？　奈良県民

そして、大和高原の雄

山添村民 、山添人！

山添村・立村70年、そして100年に向けて

かつて存在した山添村

山形県山添村　1889～1952（63年）

岐阜県山添村　1897～1950（53年）

私たち山添村　1956～？

202？　大和高原村に名称変更！

これからの山添村

提案　　ひとつの考え方

ご清聴ありがとうございました。

村会議員

野村信介